

GRAFIA

Taller & Estudio

Camisetas Importadas

GRAFIA

Indice

Contactanos

2

Anvil

3 - 4

Gildan

5 - 6

Hanes

6 - 7

Jeerzees

7 - 8

Next Level Apparel

8 - 13

GRAFIA

Taller & Estudio

Contactanos



facebook.com/grafiacr



info@grafiacr.com



[grafiacr](https://snapchat.com/grafiacr)



[@Grafiacr](https://twitter.com/Grafiacr)

2272-5423 / 2227-2521

www.grafiacr.com

GRAFIA

Anvil

Anvil 779 Hombre

Preencogido, peso 100% algodón
5.4-oz.
Grabada de hombro a hombro
Collarete sin costuras
Doble-aguja en el cuello y el dobladillo
Marca arrancable
Dobladillo inferior y en mangas

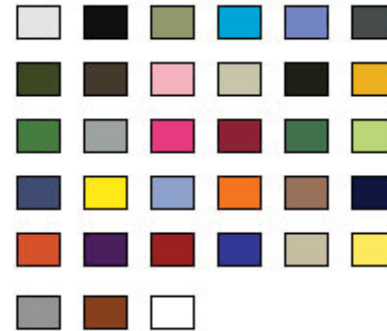

Anvil 980 Hombre

Preencogido 100% algodón peinado jersey
4.5-oz.
Costuras Laterales
Grabada de hombro a hombro
Dobladillo en doble-aguja en todo





Anvil A420 Hombre

Preencogido peso 100% algodón orgánico jersey certificado 5-oz.
 Cinta de hombro a hombro
 Collarete sin costuras
 Doblado doble-aguja inferior y en mangas
 Cosido con hilos de algodón blancos y naturales



Anvil 498 Mujer Organico

Preencogido 100% algodón orgánico certificado 4.5-oz.
 fitted silhouette with side seam
 Grabada de hombro a hombro
 3/4-pulgadas del dobladillo del collarete
 Doble aguja en el dobladillo inferior y en las mangas
 A una aguja en el cuello



Anvil 1441 Mujer

preencogido 100% algodón 5-oz.
 Fitted silhouette
 Costuras laterales
 1x1 cordoncillo
 Auto ajuste en el cuello
 Mangas tapa
 Doblado doble-aguja



Anvil 4002 Polo Hombre

50% algodón/50% poliéster jersey 5.6-oz.
 1/4-diseño invertido
 Suave tejido de moda en el cuello
 Tapeta reforzada Allen Siley
 Double-needle hem
 Botones color madera de alto brillo



GRAFIA

Gildan

Gildan Softstyle 6400 Hombre

Preencogido 100% algodón jersey
4.5-oz.
Hilos deluxe 30's Gildan SoftStyle
Mangas doble-aguja
cuello 7/8" dobladillo inferior y
sin costuras
Cuello y hombros grabados
Cuello estilo europeo
Hombros y mangas de larga longitud
a un cuarto de vuelta para eliminar el
pliegue central

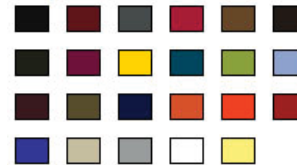

Gildan Softstyle 6400 Mujer

Preencogido 100% algodón jersey
4.5-oz.
Hilos deluxe 30's Gildan SoftStyle
Corte conico femenino
Costuras laterales
Mangas a doble-aguja
dobladillo inferior y sin fisuras
1 / 2 "cuello de punto elástico
etiquetas satin
a un cuarto de vuelta para eliminar el
pliegue central



Gildan Tanktop 2200 Hombre

Preencogido 100% algodón jersey
6.1-oz.
Doblado inferior a doble-aguja
Un cuarto de vuelta para eliminar
el pliegue central
Bandas en cuello y sisas



Gildan 8000b juvenil de 2-16

50% algodón/50% poliéster
5.6-oz.
hilos superesistentes
1/4-diseño invertido
Cuello y dobladillos a doble-aguja
sin costuras
Grabado en cuello y hombros



GRAFIA

Hanes

7

Hanes 970 Hoodie (Capucha) Unisex

50% algodón/50% poliéster

7.8-oz.

PrintPro® XP patentada como tela de alta costura

Bolsillos extra grandes

Cordon teñido para combinar

Cintura y sisas a doble-aguja sin costuras

Spandex en puños y cintura



GRAFIA

Jeerzees

Jeerzees 998 Hoodie con Zipper



50% algodón/50% poliester Nublend™
 8-oz.
 1x1 cordones en cintura y puños con spandex
 Capucha con ojales y cordón
 Bolsillos
 Costuras cubiertas en cuello, sisas, cintura y hombros
 Sin fisuras



Jeerzees 29b Juvenil de 2-16

Preencogido 50% algodón/50% poliester
 5.6-oz.
 Grabado de hombro a hombro
 Doblado a doble-aguja

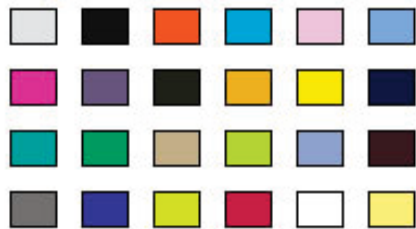

GRAFIA

Next Level Apparel

NLA C/R
Haspeado Style 6210



NLA C/R Tri Blend 6010



NLA C/R
Premium Fitted 360



NLA C/R Tri Blend 6040



NLA
Cuello V Haspeado
6240



NLA Cuello V
Premium Fitted 3200



NLA
Manga Larga 3601



NLA Mujer Boyfriend
Tee 3900



11

NLA Mujer Burnout Deep V 6540



NLA Mujer burnout Tee 6500



NLA Mujer Deep V 3540



NLA Mujer Perfect Tee 3300L



NLA
Mujer Scoop 3530



NLA
Mujer Sporty V3400 L



NLA
Mujer Tank
Razor Back 6533



NLA
Mujer Triblen C/R 6710



NLA
Niña C/R Princess
Tee 3710



NLA
Tank (Estilo 2x1) 5003



GRAFIA
Taller & Estudio

GRAFIA

SERIGRAFIA . TEXTILES . PROMOCIONALES

Curridabat Centro, 25 m norte y 150 m este,
de la Oficina de Correos

www.grafiacr.com

Tel: (+506) 2272 - 5423 / (+506) 2227 - 2521

Lun-Vier 8:00 a.m. a 6:00 p.m.
Sab 9:00 a.m. a 1:00 p.m.



info@grafiacr.com



facebook.com/grafiacr



[grafiacr](https://www.snapchat.com/add/grafiacr)



[@Grafiacr](https://twitter.com/Grafiacr)